

**平成31年度
当初予算から**

歳入編

一般会計予算 261億1,200万円 の財源

	平成31年度	平成30年度	増減額	増減率
一般財源	17,878,611	16,967,047	911,564	5.4
国県支出金	5,872,404	5,931,279	△ 58,875	△ 1.0
その他	1,415,785	1,403,200	12,585	0.9
地方債	945,200	1,364,474	419,274	△ 30.7

- 一般財源**・・・市独自に自由に使える財源
・市税、譲与税や交付税交付金、雑入など
- 国県出金**・・・使途が決められている財源
・負担金、補助金、委託金
- その他**・・・事業を賄うための財源
・使用料、手数料、基金繰入金など
- 地方債**・・・使途が特定される借金

◆平成31年度一般・特別会計の関係

(単位：千円)

	単純総計		純計			
	歳入歳出	繰入金	繰出金	歳入	歳出	
一般会計総額	26,112,000	1	1,919,750	26,111,999	22,615,250	
一般財源	17,878,611	1	2,520,961	17,878,610	15,357,650	
下水道への繰出	-	-	367,555	15,357,650	14,990,095	

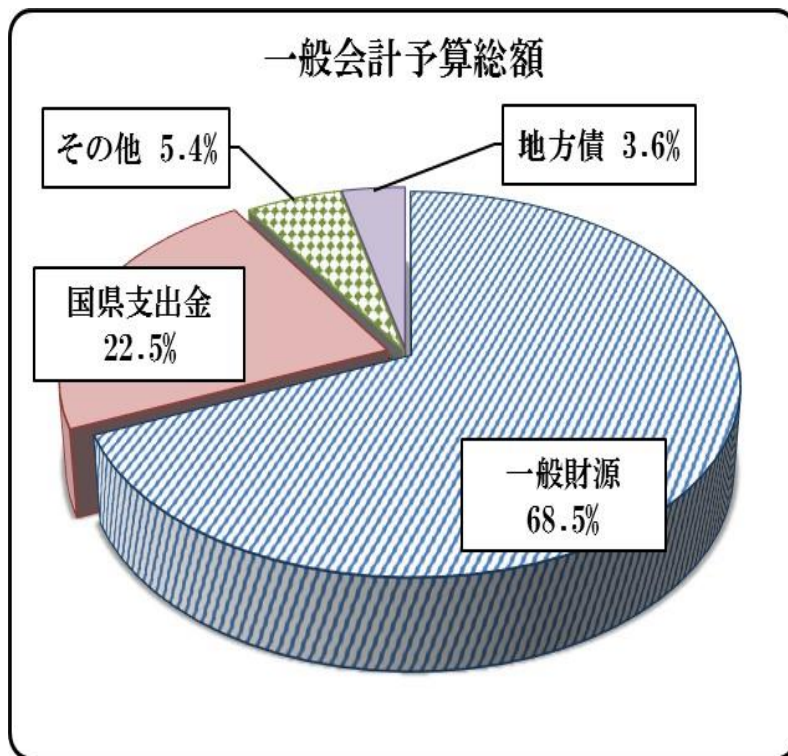

一般会計として自由に使える一般財源額については、繰出金など決まった使途に注意する必要があります。

平成31年度の各会計当初予算

【平成31年度 各会計当初予算】

(単位：千円、%)

		平成30年度	平成31年度	増減額	増減率
一般会計		25,666,000	26,112,000	446,000	1.7
国民健康保険特別会計		7,113,535	6,371,069	△ 742,466	△ 10.4
後期高齢者医療特別会計		716,764	742,014	25,250	3.5
介護保険特別会計		3,517,137	3,602,326	85,189	2.4
和光市駅北口土地区画整理事業		909,924	1,023,523	113,599	12.5
合計		37,923,360	37,850,932	△ 72,428	△ 0.2
水道事業	収益的収入	1,528,493	1,541,368	12,875	0.8
	収益的支出	1,310,503	1,322,707	12,204	0.9
	資本的収入	6,962	1,322,707	1,315,745	18,899.0
	資本的支出	623,546	591,533	△ 32,013	△ 5.1
下水道事業	収益的収入	1,174,481	1,190,828	16,347	1.4
	収益的支出	1,037,853	1,072,566	34,713	3.3
	資本的収入	337,518	410,575	73,057	21.6
	資本的支出	775,522	829,720	54,198	7.0

一般会計当初予算 歳入の推移 (単位：千円)

一般会計 歳入の推移 (単位：千円)

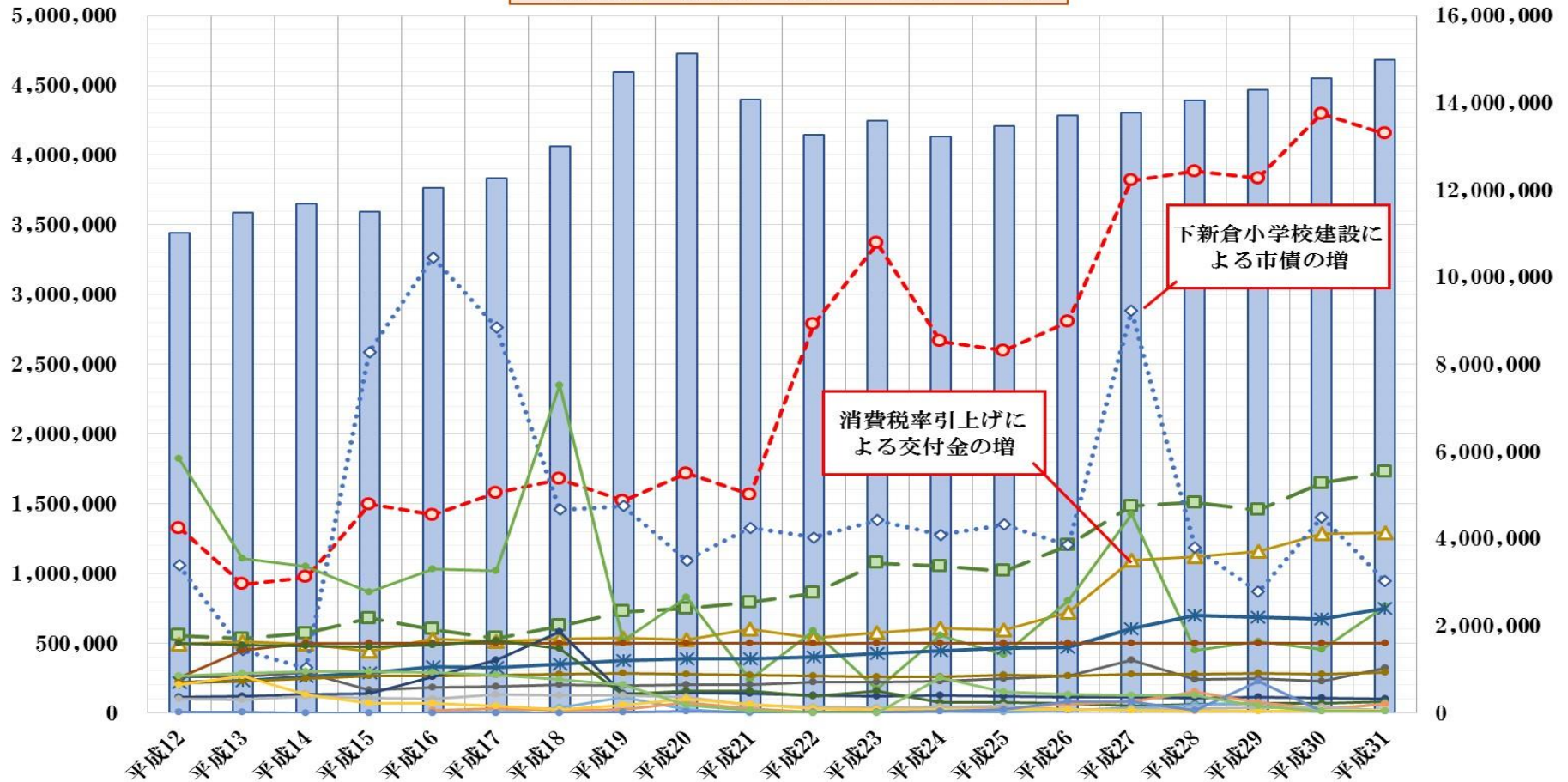

下新倉小学校建設による市債の増

消費税率引上げによる交付金の増

- | | | | |
|-------------|----------|-----------|----------|
| 市税 | 国庫支出金 | 県支出金 | 地方消費税交付金 |
| 市債 | 繰入金 | 分担金及び負担金 | 繰越金 |
| 諸収入 | 使用料及び手数料 | 地方譲与税 | 地方特例交付金 |
| 株式等譲渡所得割交付金 | 配当割交付金 | 自動車取得税交付金 | 利子割交付金 |
| 財産収入 | 地方交付金 | | |

一般会計当初予算 歳入の推移 (単位：千円)

	平成12年度	平成13年度	平成14年度	平成15年度	平成16年度	平成17年度	平成18年度	平成19年度	平成20年度	平成21年度	平成22年度	平成23年度	平成24年度	平成25年度	平成26年度	平成27年度	平成28	平成29	平成30	平成31
市 税	11,012,881	11,474,166	11,679,190	11,501,460	12,046,409	12,264,611	13,009,435	14,712,636	15,131,198	14,076,875	13,269,926	13,599,905	13,224,607	13,461,641	13,717,156	13,773,176	14,053,175	14,302,570	14,553,071	14,985,248
国庫支出金	1,323,957	922,279	973,840	1,495,024	1,420,113	1,576,641	1,674,762	1,521,596	1,718,052	1,566,449	2,788,892	3,366,769	2,665,906	2,598,929	2,803,929	3,816,405	3,884,746	3,834,316	4,294,620	4,154,276
県支出金	553,245	531,502	569,265	677,111	599,990	535,800	622,962	725,433	747,317	793,883	858,341	1,075,293	1,051,702	1,017,636	1,200,806	1,481,771	1,509,846	1,454,811	1,646,566	1,727,306
地方消費税交付金	490,000	512,000	493,000	444,000	532,000	515,000	533,000	538,000	527,000	601,000	537,000	573,000	610,000	592,000	719,000	1,094,000	1,119,000	1,156,000	1,282,000	1,294,000
市 債	1,059,500	449,600	325,000	2,588,600	3,266,300	2,764,837	1,456,600	1,481,700	1,092,500	1,326,200	1,258,300	1,382,600	1,276,900	1,351,200	1,202,800	2,883,100	1,184,700	869,200	1,403,200	945,200
繰入金	1,821,483	1,106,591	1,048,061	868,917	1,030,858	1,021,319	2,349,479	519,379	830,117	242,245	585,834	167,811	555,234	420,083	802,973	1,427,369	450,426	513,039	456,331	763,127
分担金及び負担金	216,974	231,833	262,721	289,738	331,758	323,241	352,387	374,442	389,729	385,757	399,161	423,866	447,406	467,503	469,725	600,880	698,770	683,205	676,528	749,515
繰越金	250,000	450,000	500,000	500,000	500,000	500,000	500,000	500,000	500,000	500,000	500,000	500,000	500,000	500,000	500,000	500,000	500,000	500,000	500,000	500,000
諸収入	256,747	255,909	290,124	165,029	181,731	189,288	200,136	193,660	199,559	203,875	222,079	219,014	229,101	244,376	262,730	379,957	241,102	244,124	226,230	320,043
使用料及び手数料	223,627	225,631	248,874	264,707	263,714	270,355	279,910	286,582	280,204	268,424	265,720	258,308	257,407	271,550	266,341	275,757	277,166	281,877	277,812	292,217
地方譲与税	116,000	119,000	132,000	141,000	258,000	381,000	581,000	139,000	147,000	137,000	124,000	122,000	123,000	121,000	114,000	112,000	108,000	112,000	108,000	99,000
地方特例交付金	498,000	485,000	478,000	473,000	487,000	517,000	464,000	134,000	155,000	158,000	122,000	159,000	77,000	75,000	69,000	50,000	64,000	68,000	66,000	84,000
株式等譲渡所得割交付金					9,390	7,000	36,000	116,000	26,000	2,000	300	2,600	9,300	4,100	17,000	37,000	58,000	73,000	20,000	67,000
配当割交付金					16,440	29,000	16,000	24,000	75,000	28,000	6,000	16,000	33,000	35,000	61,000	82,000	149,000	74,000	33,000	60,000
自動車取得税交付金	103,000	96,000	118,000	107,000	103,000	130,000	125,000	125,000	111,000	53,000	44,000	38,000	45,000	52,000	25,000	26,000	29,000	39,000	43,000	18,000
利子割交付金	202,000	267,000	135,000	71,000	71,000	47,000	25,000	59,000	101,000	61,000	29,000	24,000	25,000	26,000	22,000	19,000	11,000	13,000	15,000	16,000
財産収入	5,652	6,351	1,445	1,108	953	1,502	1,969	5,025	13,698	7,514	4,781	2,842	10,801	21,580	81,683	80,720	15,285	224,098	11,843	10,999
地方交付税	268,000	281,000	299,000	298,000	288,000	272,000	238,000	199,000	55,000	15,000	1	1	250,000	150,000	134,001	127,000	127,000	50,000	10,000	10,000
環境性能割交付金																				7,300
交通安全対策特別交付金	11,000	9,000	11,000	11,000	11,000	13,000	13,000	13,000	11,000	10,000	11,000	10,000	11,000	11,000	11,000	8,000	10,000	8,000	8,000	7,000
コルフ場利用税交付金	900	1,300	1,263	1,101	1,140	1,202	1,156	1,243	1,322	1,475	1,362	1,440	1,233	1,000	1,479	1,463	1,382	1,358	1,398	1,368
国有提供施設等所在市町村助成交付金	26,200	19,200	29,200	29,200	31,200	33,200	15,200	8,300	8,300	7,300	7,300	7,400	30,400	38,400	34,400	33,400	33,400	33,400	33,400	400
寄附金	6	4	5	5	4	4	4	4	4	3	3	151	3	2	2	2	2	2	1	1
特別地方消費税交付金	100						0	0				0				0	0			
歳入合計	18,439,272	17,443,366	17,594,988	19,927,000	21,450,000	21,393,000	22,495,000	21,677,000	22,120,000	20,445,000	21,035,000	21,950,000	21,434,000	21,460,000	22,516,025	26,809,000	24,525,000	24,535,000	25,666,000	26,112,000

一般会計当初予算 歳入の推移 (単位：千円)

市税収 (当初・決算)

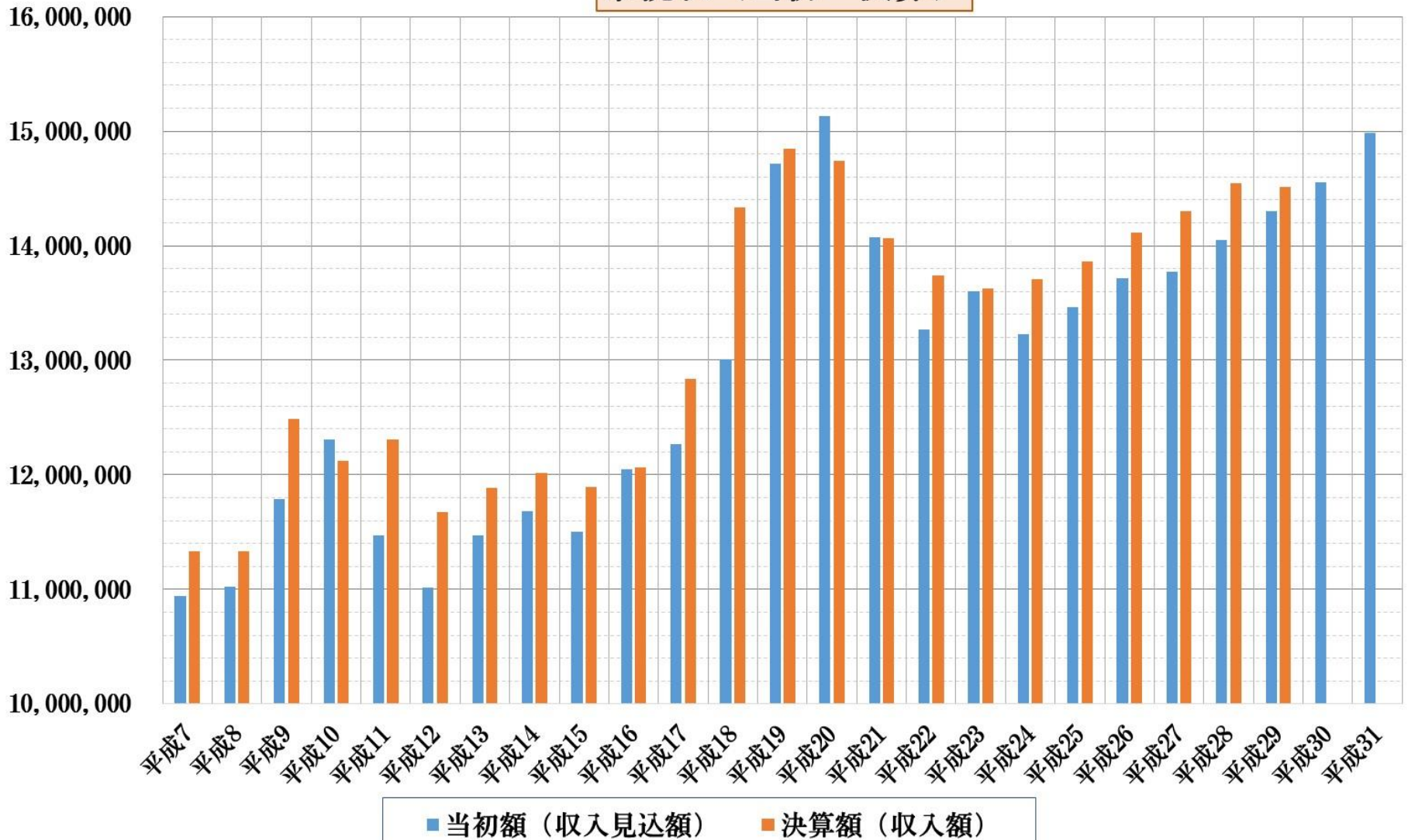

一般会計当初予算 市税の推移 (単位：千円)

市税 (収入済額) の決算推移 (単位：千円) (※H30,H31は当初)

